

INDIVIDUAZIONE AREA DI INTERVENTO SU CTR
Fogli n. 114020 e 114060, Scala 1:10.000

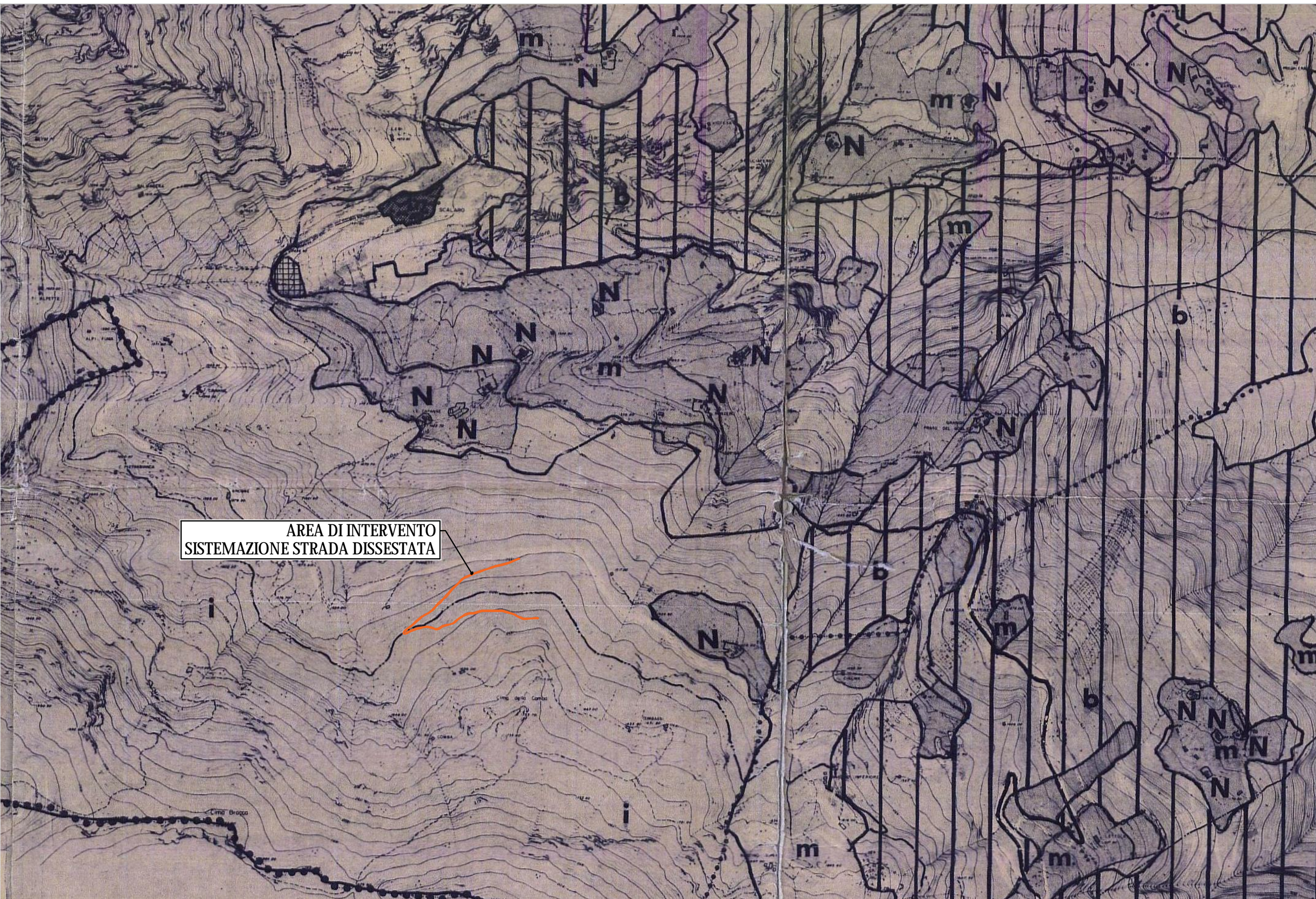

INDIVIDUAZIONE AREA DI INTERVENTO SU PRG del Comune di Quincinetto
scala 1:10.000



AREE DESTINATE ALLA RESIDENZA

	centri storici (art. 15 N.T.A.)
	nuclei minori di pregio ambientale (art. 16 N.T.A.)
	aree totalmente edificate (art. 17 N.T.A.)
	aree residenziali di completamento (art. 18 N.T.A.)
	aree di espansione residenziale (art. 19 N.T.A.) o di completamento convenzionate
	aree per insediamenti produttivi (art. 20 N.T.A.)
	artigianato di servizio-commercio
	aree agricole (art. 21 N.T.A.)
	aree agricole di pertinenza ambientale
	aree agricole marginali - incolte
	aree agricole boscate
	aree agricole montane (pascoli attuali)
	aree agricole a coltura specializzata
	aree agricole di interesse paesaggistico
	aree agricole ad intensa produttività
	aree per impianti di produzione energia (art. 23 N.T.A.)
	aree per complessi ricettivi alla aria aperta (art. 24 N.T.A.)
	aree per esercizi pubblici di interesse generale (art. 9 tris N.T.A.)
	aree per attività ed attrezzature di interesse generale sovracomunale (art. 22 - N.T.A.)
	aree per spazi pubblici e attrezzature collettive a livello comunale

INDIVIDUAZIONE AREA DI INTERVENTO SU CTP
Fogli n. 114022 e 114023, Scala 1:5.000

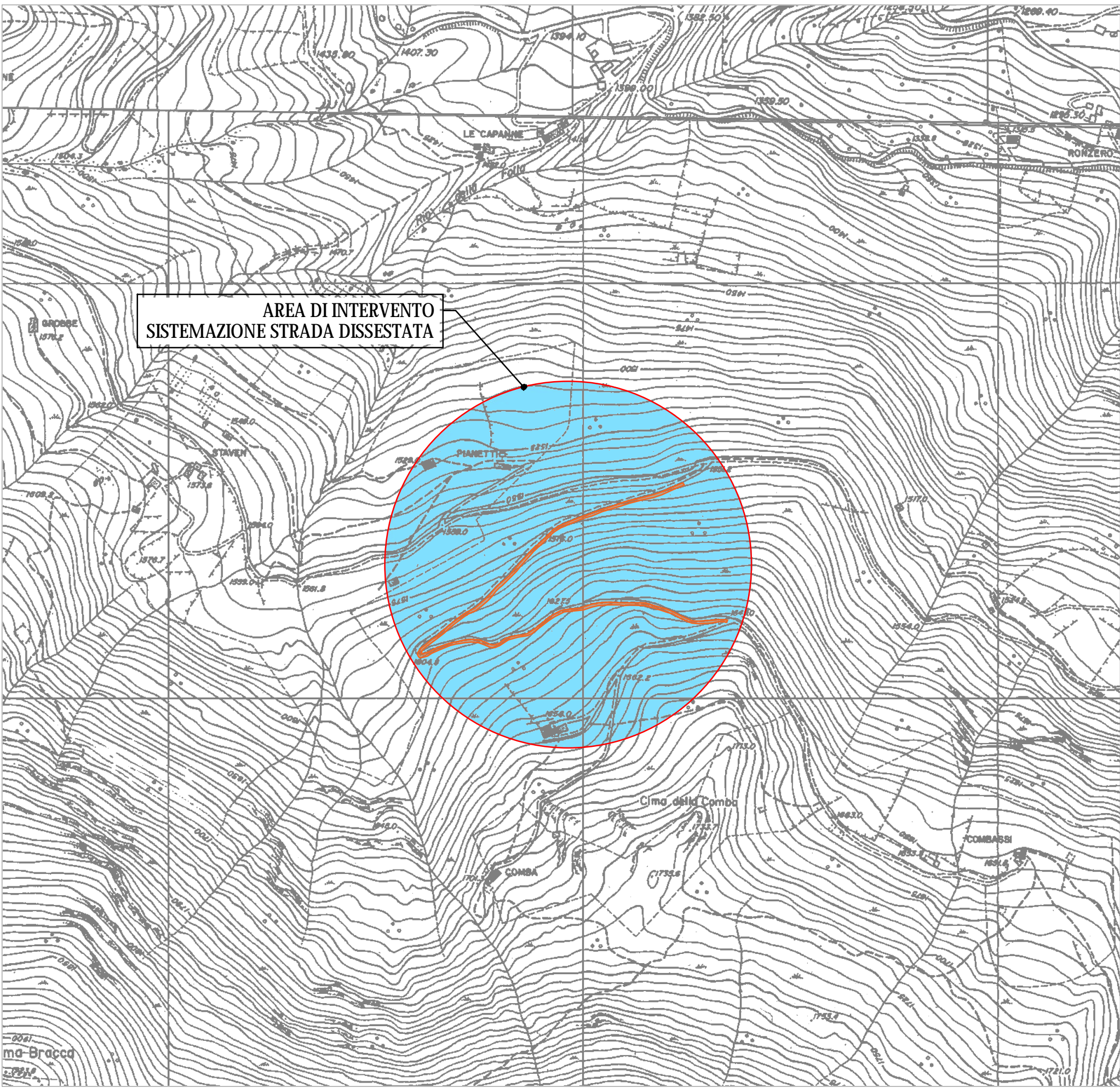

INDIVIDUAZIONE AREA DI INTERVENTO SU CATASTALE
Fogli n. 8 e 9 - Comune di Quincinetto, Scala 1:1.000

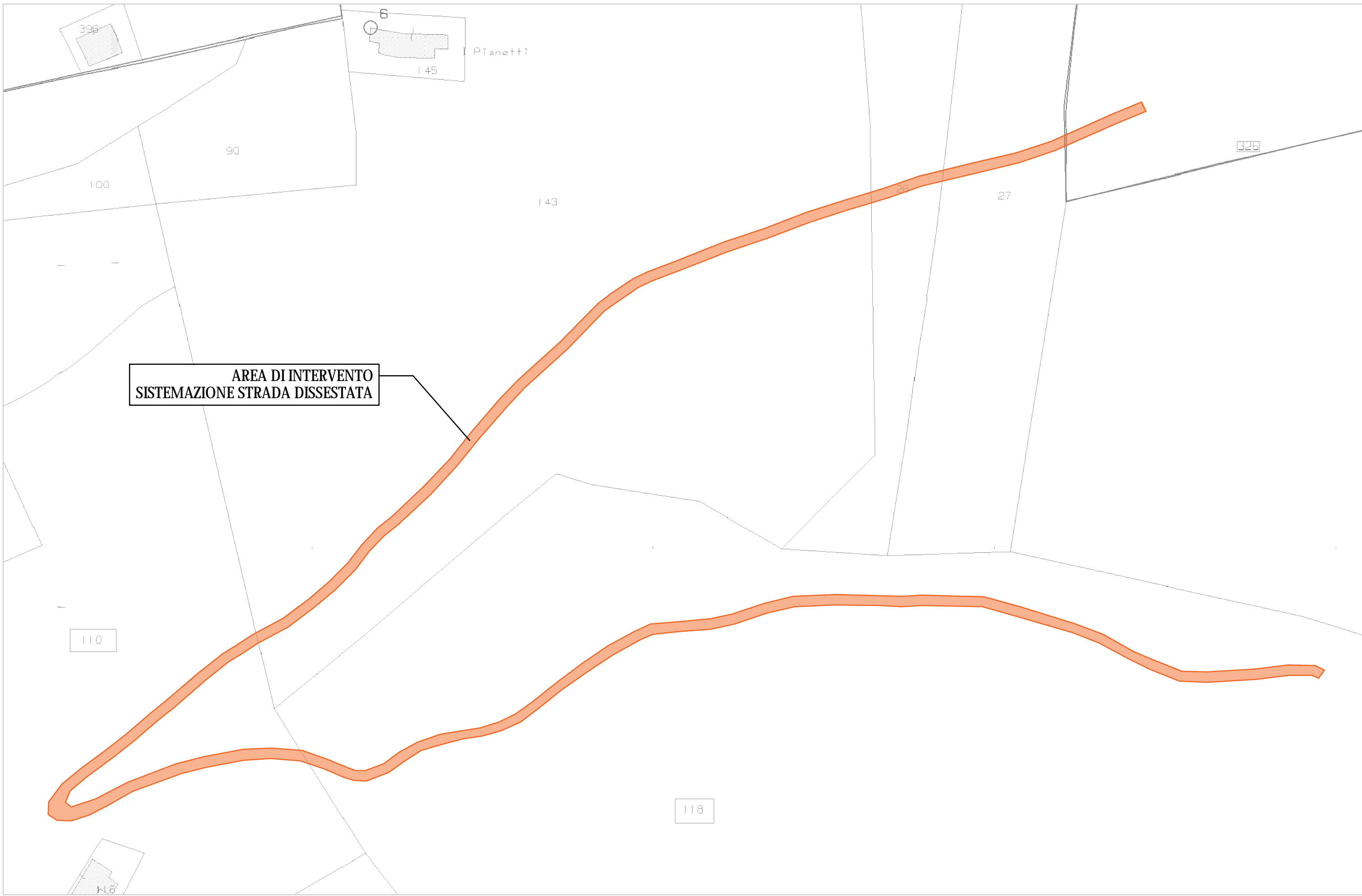

COMMITTENTE:

REGIONE PIEMONTE

TORINO METROPOLI

UNIONE MONTANA DORA BALTEA

IL RESPONSABILE DEL PROCEDIMENTO:

OGGETTO:

ELENCHI DI MANUTENZIONE ORDINARIA
V LOTTO - ANNO 2019

LOCALITÀ DELL'INTERVENTO:

COMUNE DI QUINCINETTO - COMUNE DI QUASSOLO - COMUNE DI TAVAGNASCO

FASE PROGETTUALE:

PROGETTO ESECUTIVO

8	-	-	-	-	-
7	-	-	-	-	-
6	-	-	-	-	-
5	-	-	-	-	-
4	-	-	-	-	-
3	-	-	-	-	-
2	-	-	-	-	-
1	-	-	-	-	-
REVISIONE	DATA	DESCRIZIONE	REDATTO	VERIFICATO	RIESAMINATO

TITOLO:

COROGRAFIA
INTERVENTI IN COMUNE DI QUINCINETTO

ARCHIVIO: 4734
FILE N°: TAVOLE I COROGRAFIA, QUINCINETTO

DATA: Loranze, Marzo 2020

TAVOLA N° 02.1

SCALA: VARIE

Sede legale
Via Barengo n.13, 10081
Castellamonte (To)
TEL. +39 348 7227848
e-mail: info.noascono@pec.it
P.IVA 08172840012

Sede operativa
31 Strada Provinciale 222
10010 Loranze (To)
TEL. 0125.561001 - 0125.564807
FAX 0125.564014
e-mail: gianluca.noascono@lupadriofoglio.to.it

PROGETTISTA:
Dott. Ing. Gianluca NOASCONO
N° 8292 Y ALBO INGEGNERI
PROVINCIA DI TORINO

TIMBRO:

ALTRA FIGURA:

TIMBRO: